Anul al 54-lea | 12 Pagini | EXEMPLARUL { In România: 3 lei / In străinătate: 6 lei | 12 Pagini | Nr. 240 Miercuri 1 Septembrie 1937

P IIII

Taxa poştală plătită in numerar conform aprobării dir. G-le P. T. T. No. 120.288/932

ABONAMENTE IN ŢARA Lei 200 pe 3 luni Lei 380 pe 6 luni. Lei 750 pe 12 luni. O lună Lei 80 In străinătate în raport cu tariful poştal şi valuta

UNIVERSUL

ABONAMENTE LA „VESELIA" „UNIVERSUL COPIILOR" ŞI AL TINERETULUI" ZIARUL CĂLĂTORIILOR Câte 220 Lei pentru 12 luni in ţară

FONDATOR: LUIGI CAZZAVILLAN

CELE DIN URMA ŞTIRI DIN LUMEA INTREAGA, TELEGRAFICE ŞI TELEFONICE
REDACŢIA ŞI ADMINISTRAŢIA: BUCUREŞTI, STR. BREZOIANU No. 23-25
CENTRALA TELEFONICA A ZIARULUI: 3.30.10: SECRETARIATUL DE REDACŢIE: 3.30.15

DIRECTOR: STELIAN POPESCU

BIBLIOTECA CENTRALĂ a „ASOCIAŢIUNII" SIBIU

Când lipsesc sancţiunile

Un incendiu isbucneşte la comandamentul Corpului de armată din Sibiu.

Pompierii întârziază. Cauza? Uneltele de stingere nu sunt centralizate într'un loc, cum este normal; ele sunt răspândite, aşa cum este anormal. Iar dintre cele aflate la îndemână, unele sunt defecte.

Cum era să nu progreseze incendiul peste limitele intervenite, atunci când serviciul de stingere funcţionează în condiţiuni de felul acesta, chiar dacă pompierii îşi fac datoria?

Şi de unde de obicei pompierii din oraşe sar în ajutorul incendiaţilor din sate, de astădată s'a întâmplat contrariul.

Răsturnarea acestei ordine naturale este încă o dovadă despre eclipsele simţului metodei şi conştiinţei datoriei în prea multe direcţiuni.

Cazul redă o tristă actualitate nenumăratelor împrejurări când furtunurile nu s'au potrivit la robinetele de apă, — una din cauzele catastrofalului incendiu dela Intrepozitele din Capitală, — sau când s'a constatat prea târziu că instalaţiunile de apă nu funcţionau, sau când s'a observat după izbucnirea focului că, asigurarea unor clădiri publice contra acestei primejdii se reducea la un aparat atârnat în perete la fiecare etaj, instrumente refuzând să servească din cauza vechimei, şi în toate circumstanţele unde o eclipsă gravă de prudenţă şi de control s'a resfrânt prin pierderi mari asupra tezaurului public, prin urmare asupra maselor de contribuabili, întru nimic vinovaţi în incuriile de tot felul.

Dacă asemenea deficite de atenţiune şi de prevedere faţă de patrimoniul public sunt regretabile, sterilitatea exemplarităţii lor, repetarea acestor drame materiale şi morale în administraţia publică, sunt condamnabile.

Numai sancţiunile aplicate contra tuturor răspunderilor implicate în astfel de cazuri ar putea împiedica pe viitor ceeace nu s'a împiedicat până astăzi.

Statele Micii Inţelegeri

refuză orice revizuire unilaterală

Declaraţiile d-lui Krofta, ministrul de externe cehoslovac

Praga, 29 (Rador).—D. Kamil Krofta, ministrul afacerilor străine, a ţinut eri o conferinţă la Tatranska Lomnitze, asupra Micii Inţelegeri.

D. Krofta a început prin a arăta că cele trei state ale Micii Inţelegeri nu recunosc şi nu vor recunoaşte nici odată nici o altă autoritate decât aceea a Societăţii Naţiunilor.

D-sa a arătat apoi că statele Micii Inţelegeri refuză orice revizuire unilaterală, care s'ar face fără o înţelegere prealabilă cu ele sau împotriva voinţii lor.

D. Krofta a adăogat: „Diferitele acorduri ruso-cehoslovac, polono-român, bulgaro-iugoslav şi italo-iugoslav au avut deplina aprobare a celorlalte state din Mica Inţelegere, ele considerându-le ca o întărire a Micii Inţelegeri.

Ar fi o greşală să se considere acordul italo-iugoslav, sau alte acorduri, ca o slăbire a relaţiilor dintre statele Micii Inţelegeri şi să se presupună că aceasta ar putea să se disloce prin faptul că unul din membrii săi stabileşte relaţii mai bune cu alt stat".

Concursurile de automobile dela Sinaia

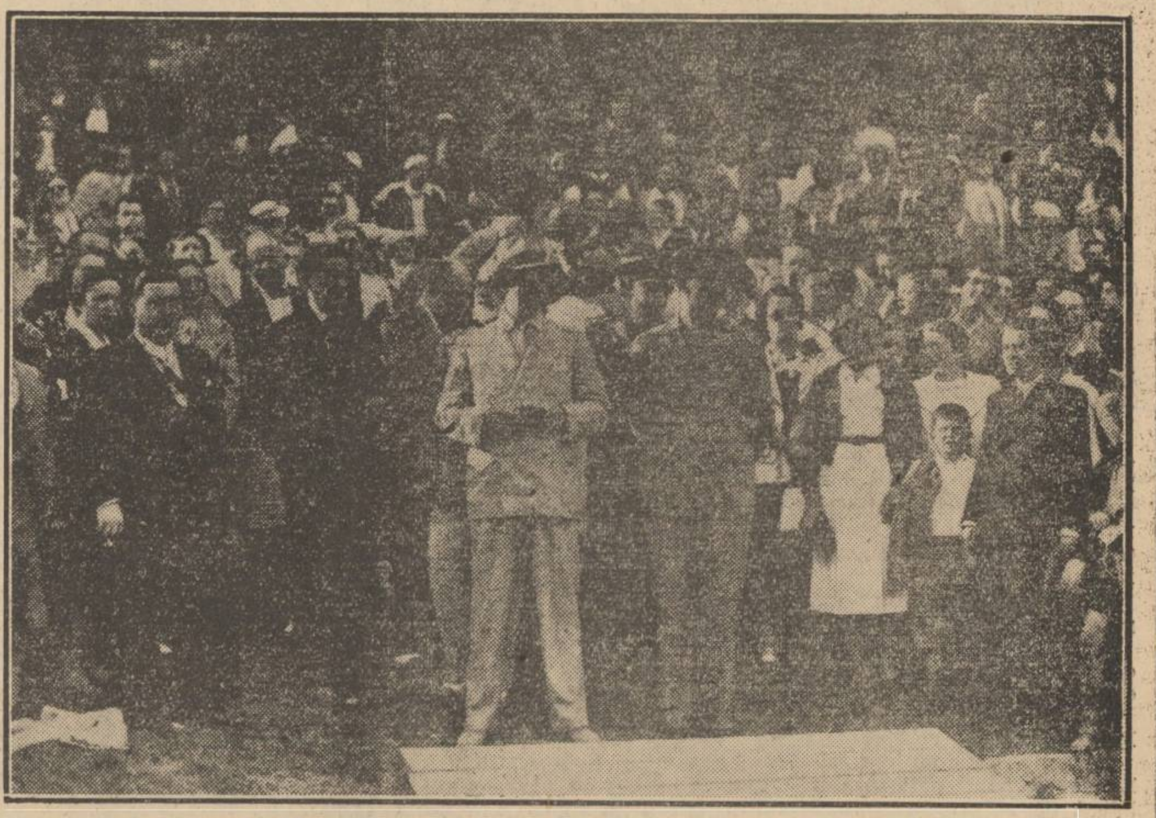

M. S. Regele, Marele Voevod Mihai şi un public numeros, urmărind cursele

Tragedia unei mame

Zurich, 29 (Radio-Central). — *Comerciantul londonez Lesly Corcos, care se afla cu familia sa în vilegiatură la Vierwälderstättensee, a plecat într'o escursie pe munţii din apropiere şi nu s'a mai înapoiat.*

O echipă de salvare, trimisă în căutarea lui, nu l-a putut găsi. Mama comerciantului, o femee bătrână disperată de soarta fiului ei, a plecat singură în munţi, spre a-l căuta, dar nici ea nu s'a mai înapoiat.

Mai multe persoane plecate în căutarea ei au găsit cadavrul bătrânei într'o prăpastie.

Fiul ei este considerat deasemenea mort.

Testamentul ministrului american Mellon

Pittsburg, 29 (Rador). — Testamentul lui Mellon a fost deschis.

Defunctul lasă toată averea sa unei fundaţii pe care a creiat-o încă din timpul vieţii sale.

Numai o sumă de 180.000 dolari este lăsată unora dintre funcţionarii săi.

Prin această procedare, ar fi evitată plata taxelor succesorale, care sunt foarte mari.

Trezoreria studiază însă cu mare atenţie acest caz.

Altă ciocnire sângeroasă in Iugoslavia din cauza concordatului

3 morţi, 20 răniţi

Belgrad, 29 (Radio-Central). — **D. Iancovici, ministrul minelor şi al pădurilor, s'a înapoiat în localitatea Valejovo, comuna sa de origine, spre a petrece acolo câteva zile.**

Aseară, d. Iancovici şedea într'o cafenea cu mai mulţi prieteni, când o mulţime de cetăţeni s'a adunat în faţa cafenelei şi a manifestat violent împotriva d-sale pentru atitudinea pe care a avut-o în chestia concordatului.

Mulţimea a devenit foarte agitată şi a început să arunce cu pietre asupra cafenelei, spărgând geamurile.

Poliţia, venită în grabă, a căutat să împrăştie pe manifestanţi. Mulţimea însă s'a opus şi din rândurile ei s'au tras mai multe focuri de armă asupra poliţiştilor. Aceştia au făcut atunci şi ei uz de arme.

Trei persoane au fost ucise, iar 20 rănite, dintre cari mai multe grav.

Poliţia a făcut mai multe arestări.

Prăpădul puhoaielor in ţară

In jud. Storojineţ

Storojineţ, 28 August

Dela 2 August plouă mereu, în fiecare zi, cu mici întreruperi. Ploaia a fost aşa de abundentă în tot cuprinsul judeţului nostru, încât aproape toate grânele, şi cartofii au fost distruse.

Pogubele sunt enorme. Trifoaiele zac la pământ şi putrezesc, ovăzul strâns şi cel nestrâns încă au început să încolţească. Grânele ce au mai rămas, în multe locuri au putrezit iar cartofii de vară au putrezit de asemeni.

Până în prezent nu s'au evaluat pagubele în judeţ.

Intreaga populaţie este cuprinsă de desnădejde.

Aniversarea naşterii abatelui dr. Zavoral

Abatele dr. Zavoral, superiorul mânăstirii Strahov (Praga), mare prieten al Românilor, a cărui a 75-a aniversare a fost sărbătorită la 28 August în toată Cehoslovacia

M. S. Regele a plecat la Sinaia

M. S. Regele şi M. S. Marele Voevod Mihai au plecat, Duminică după amiază, la ora 2, cu automobilul, la Sinaia.

Mare incendiu la Poitiers

127 autocamioane distruse

Paris, 29 (Rador).—Eri noapte, un incendiu a cuprins garajele unei întreprinderi de transporturi din Poitiers, nimicind 127 autocamioane, un mare număr de anvelope şi camere noi şi mai multe mii litri de benzină.

Pagubele sunt evaluate la şapte până la opt milioane franci.

Pe valea Trotuşului

Valea Uzului complet distrusă

Pagube enorme

Comăneşti, 28 Aug.

După o ploaie torenţială căzută 24 ore în continuu, în ziua de 25 c., în regiunea Trotuşului şi în special în valea Uzului, apele au venit atât de mari, încât au provocat enorme pagube.

Toate apele ce alimentează râul Uzul, au venit foarte mari, revărsându-se şi inundând astfel mii de km. păstraţi.

Liniile Decauville „Ştirbey" şi „Peste vale" au fost stricate pe zeci de kilometri, producând astfel enorme pagube societăţilor forestieree de pe această vale.

Apele au distrut toate podurile de pe şoseaua comunală Uzu-Dărmăneşti, ducând în furia lor mii de steri de lemne de foc, butuci, cherestea şi orice găseau în cale, mai ales căpiţe întregi de fân, ba chiar şi animale, păsări, porci, etc.

Victime omeneşti n'au fost.

UN SAT DISTRUS DE FURIA APELOR

In partea de S.-V. a satului Dărmăneşti, se află satul Brătuleşti numit şi „Peste vale" Uzul venind mare, a inundat complet toate sămănăturile, fâneţele, luând şi animale, păsări, te. Grădini de legume, livezi şi porumbişte au fost distruse. Mai multe clădiri, printre care acelea ale locuitorilor Anton Balaş, Mihai Puşcaşu, Maria Gh. Roman au fost distruse de asemenea. Podurile au fost luate de ape.

Un sălaş de ţigani nomazi poposind în luna Uuzului, a fost înconjurat de ape şi a treebuit să stea o noapte întreagă şi să strige ajutor. Numai datorită faptului că locul unde stăteau era cu mult ridicat peste albia Uzului, au putut scăpa de la inec.

Pagubele sunt însemnate, întrucât apele venind mari şi în regiunea Trotuşului, râul cu acelaş nume a provocat stricăciuni, mai ales prin terenurile din aproprierea lui.

Zeci de poduri şi apărători cu punţi au fost luate de furia apelor.

Ministrul Cehoslovaciei părăseşte Lisabona

Lisabona, 29 (Rador).—**Agenţia „Havas" anunţă că ministrul Cehoslovaciei la Lisabona, care trebuie să părăsească Portugalia în urma ruperii relaţiilor diplomatice ceho-portugheze, va pleca la 2 Septembrie, la Saint Jean de Luz.**

Accident de avion la Govora

Govora, 29 August

Avionul „Fleet A. B. E." al aeroclubului Braşov, pilotat de d. Vasilescu, având ca pasager pe d. ing. Erast Sarangul, din Braşov, care venise să-şi vadă familia la Govora, a suferit un grav accident.

După ce a decolat şi era pe cale să ia înălţime, din cauza unei pane a motorului, avionul s'a prăbuşit dela o înălţime de 100 metri, sfărâmându-se.

Pilotul şi pasagerul au scăpat cu viaţă, alegându-se doar cu uşoare contuziuni.

Vizita şefului poliţiei italiene la Berlin

Berlin, 29. (Rador). — D. Bocchini, şeful poliţiei italiene, şi d. Guido Leto, inspector general al siguranţei italiene, au sosit la Berlin, însoţiţi de mai mulţi funcţionari din poliţia italiană.

D. Himmler, şeful poliţiei Reichului şi al secţiunilor speciale de protecţie a urat, încă dela frontieră, bun venit oaspeţilor italieni.

Ziarele germane declară că d. Bocchini şi ceilalţi au venit în Germania spre a studia organizarea poliţiei de siguranţă şi represiunea criminalităţii în Germania.

Creşterea apelor Prutului

Galaţi, 29 August

După noui ştiri primite de agenţiile fluviale din Galaţi, apele Prutului au crescut la Nemţeni cu 2 metri.

Deasemenea apele cresc la Drănceni, Leova, Fălciu, Goteşti şi Oancea.

Creşterea Prutului favorizează şlepurile încărcate cu cereale să poată naviga spre Dunăre.

Camera Irakului a fost dizolvată

Bagdad, 29 (Rador). — Printr'un decret regal a fost dizolvată Camera Irakului.

Data viitoarelor alegeri n'a fost încă fixată.

Prăbuşirea unui tavan la un pichet de grăniceri

Silistra, 29 August

In ziua de 25 August s'a întâmplat o nenorocire în localul pichetului de grăniceri din comuna Rahman-Asiclar.

In timp ce soldaţii din pichet făceau curăţenie în localul pichetului, s'a prăbuşit tavanul camerei, unde se aflau soldaţii Anghel Cristea, Vasile Tănase şi Gh. Nicoliţeanu.

A fost rănit mortal grănicerul A. Cristea, care după câteva ore a încetat din viaţă, iar soldaţii Vasile şi Gh. Nicoliţeanu au fost grav răniţi şi internaţi în spital.

Revoltă într'o închisoare de minori din Franţa

Montpellier, 29 (Rador). — *Vineri seara a isbucnit o revoltă într'un penitenciar de minori, din apropiere de Montpellier.*

Zece tineri deţinuţi au reuşit să evadeze, după ce l-au imobilizat pe gardian.

Sâmbătă s'a produs o nouă mişcare de revoltă.

Deţinuţii au distrus dormitoarele şi porţile şi au încercat să pătrundă în cabinetul directorului, spre a-i da foc.

Jandarmii şi populaţia a trebuit să vină în ajutorul gardienilor.

In cursul ciocnirilor, numeroşi deţinuţi au fost răniţi.

Zece dintre ei au reuşit să evadeze.

Un autocamion s'a prăbuşit în Bistriţa

Piatra Neamţ, 29 August

Un autocamion din Bucureşti, care plecase cu marfă dela P. Neamţ către Borca, s'a răsturnat de la o mare înălţime, în Bistriţa.

Iată cum s'a petrecut faptul:

Autocamionul nr. 18.264 B., proprietatea lui H. Goldenberg, din Bucureşti, str. Titus, condus de şoferul E. Francisc, din P. Neamţ, mergea cu marfă spre Borca. La locul zis „Boul" între Bicaz şi Buhalniţa, s'a înţepenit bara de direcţie dela maşină, care nemai putând fi stăpânită, s'a prăbuşit în Bistriţa. Toată marfa în valoare de 10.000 lei a căzut în apă, iar ocupanţii au scăpat dela moarte ca prin minune, fiind scoşi de nişte plutaşi prin geamul maşinii.

Vehiculul a fost sfărâmat şi până acum n'a putut fi încă scos din apă.

Războiul chino-japonez

Populaţia din Tien-Tsin aşteaptă în faţa reţelelor de sârmă să fie primită în concesiunea franceză

Vaporul „Durostor"

pescueşte două bărci în Marea Egee

Una din ele e de pe un vas spaniol torpilat de submarinul C. 3

Insula Samos, 24 Aug.

Vaporul „Durostor" al S. M. R.-ului, plecat în cursă regulată în Grecia, sub comanda căpitanului de cursă lungă Petre Lateş, a pescuit în Marea de Marmara o barcă abandonată şi alta de salvare, întâlnite în largul Mării Egee.

Iată cum s'au petrecut faptele:

O BARCA PARASITA RATACEŞTE IN VOIA VALURILOR...

„Durostor" a părăsit Istanbulul în ziua de 19 August, cu direcţia insula Samos (Grecia).

După vreo oră de drum, ofiţerul de cart Teodorescu a zărit de pe puntea de comandă o barcă în voia valurilor.

Vasul a fost imediat îndreptat spre acea barcă, al cărei rost era neexplicabil, vaporul nostru făcând, aşa cum se obişnueşte în asemenea cazuri spre a se vedea dacă nu e vorba de vreun naufragiu şi dacă nu-i nevoe de vre'un ajutor din partea noastră.

Mare a fost însă mirarea echipagiilor de pe „Durostor" când s'a văzut că barca era goală.

Ea a fost luată la bord, cercetându-se bine marea împrejur ca nu cumva să fie cineva în apă.

Judecând după felul cum s'a găsit barca, — cu ramele puse, cu canapelele răvăşite şi cu băncile laterale răsturnate, — nu se părea ca ea să fi fost luată de curent dela chei din vreun port oarecare.

Să se fi petrecut o dramă pe mare?

Să fi fost vorba de doi inşi cari s'au luptat, căzând apoi în apă şi fiind înghiţiţi de valuri? A fost vorba de o sinucidere, de vreun accident sau de vreo tragedie amoroasă?

Iată ce marea, numai ea, poate şti. Dar muţenia ei e desăvârşită, adâncurile păstrând secretul!

UN MESAGIU ALARMANT ŞI SEMNIFICAŢIA LUI

Radio-telegrafistul bordului — de pe „Durostor", — în acea zi prea părea preocupat. Primise un fragment dintr'un mesagiu al vaselor de salvare turceşti, mesagiu care spunea:

„Bir bomba, vapur tumba"...

Ce puteau oare însemna acele cuvinte în limba turcă?

Speaker-ul dela Radio-Bucureşti nu întârzie, după câteva reclame anoste, amestecate cu sârbe, nu întârzie la prima emisiune să anunţe:

„Vaporul spaniol guvernamental „Armuru" a fost torpilat de

(Continuare in pag. 2-a)

ALŢI PREOŢI PROTESTANŢI ARESTAŢI IN GERMANIA

Berlin, 29 (Rador). — *Corespondentul agenţiei „Havas" transmite:*

Azi au fost arestaţi 12 preoţi protestanţi în provincie şi la Berlin, astfel că numărul preoţilor aresaţi până acum în Germania se ridică la 120.

PENTRU MENŢINEREA CREDINŢEI IN GERMANIA

Berlin, 29 (Rador). — *In toate bisericile protestante din Germania s'a citit azi un manifest în care se subliniază „obida" bisericii protestante şi se îndeamnă credincioşii să lupte pentru menţinerea neştirbită a credinţei.*

25 „CERCETATORI AI BIBLIEI" CONDAMNAŢI IN GERMANIA

Berlin, 29. (Rador). — Tribunalul din Dusseldorf a condamnat la închisoare, dela trei luni la doi ani, pe 25 de adepţi ai sectei „cercetătorilor Bibliei" care a fost interzisă în Germania.

Cei condamnaţi au fost acuzaţi că au răspândit rezoluţia congresului internaţional al acestei secte, care cuprindea atacuri la adresa regimului naţional-socialist din Germania.

Sonda de gaz metan dela Copşa Mică în flăcări